

REGIONE
ABRUZZO

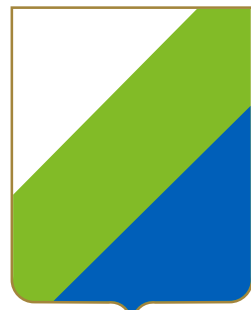

Assessorato alle Politiche Sociali

regione.abruzzo.it



Piano sociale regionale

2022-2024

mercoledì

02

marzo

2022

ore 11.00

CONFERENZA STAMPA

AUDITORIUM
PALAZZO SILONE
L'AQUILA



**INCLUDERE PER CONTRASTARE LE FRAGILITÀ
PROTEZIONE – INCLUSIONE – OPPORTUNITÀ DI VITA
(DGR N. 837/c DEL 17/12/21 E APPROVATO IN CONSIGLIO REGIONALE IL 24 FEBBRAIO 2022)**



TRIPPLICATA LA SPESA PER IL SOCIALE

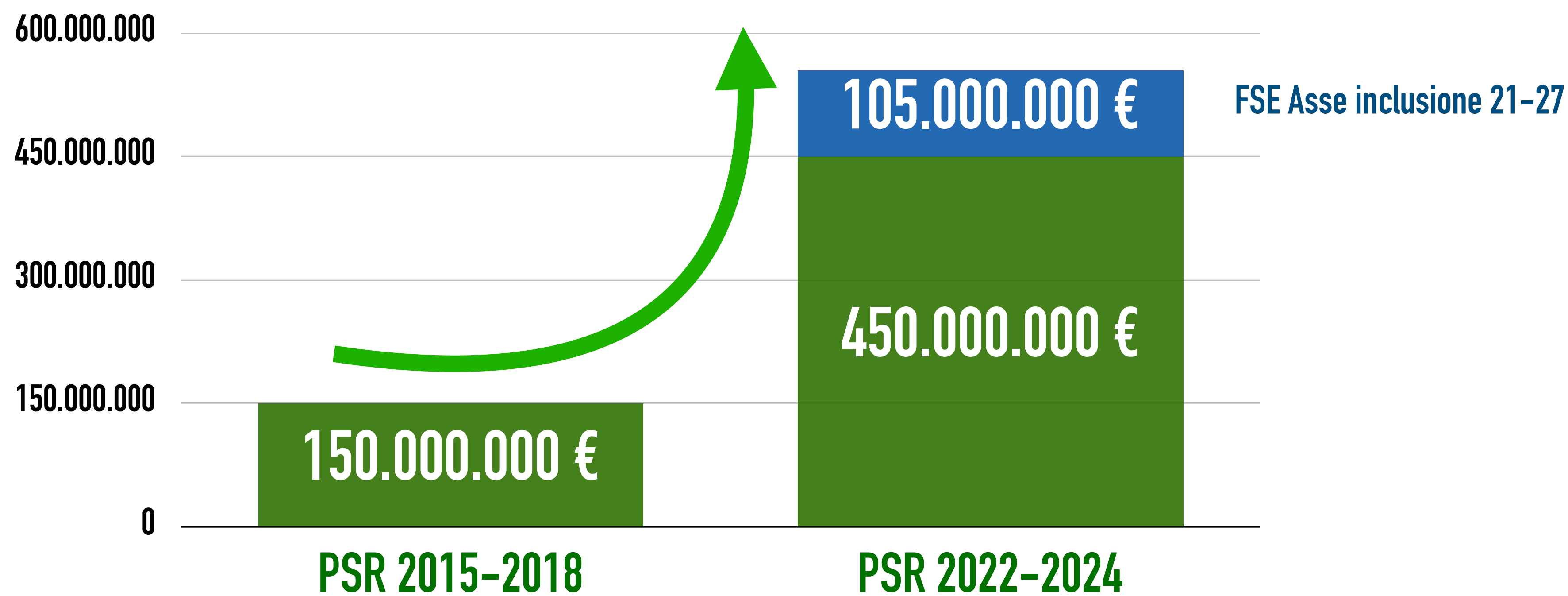

LA DIMENSIONE DELLA CO-PROGRAMMAZIONE CO-PROGETTAZIONE

Il Piano è il risultato di una ampia consultazione a partire dalla
“Istituzione della Cabina di Regia del Piano sociale regionale”.

**oltre 70 componenti
la CABINA DI REGIA**
(rappresentanti di istituzioni
regionali, enti locali ed organismi
del terzo settore)

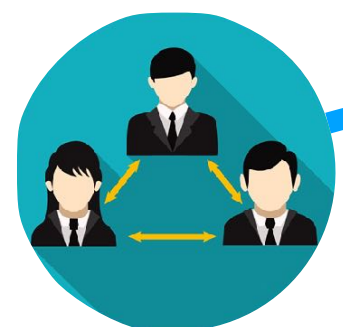

**AUDIZIONI DELLA V
COMMISSIONE**
Consiglio Regionale



**decine di incontri
(webinar – focus
tematici – in presenza e
sui territori)**



**accolti decine di
contributi inviati dal
PARTENARIATO SOCIALE**

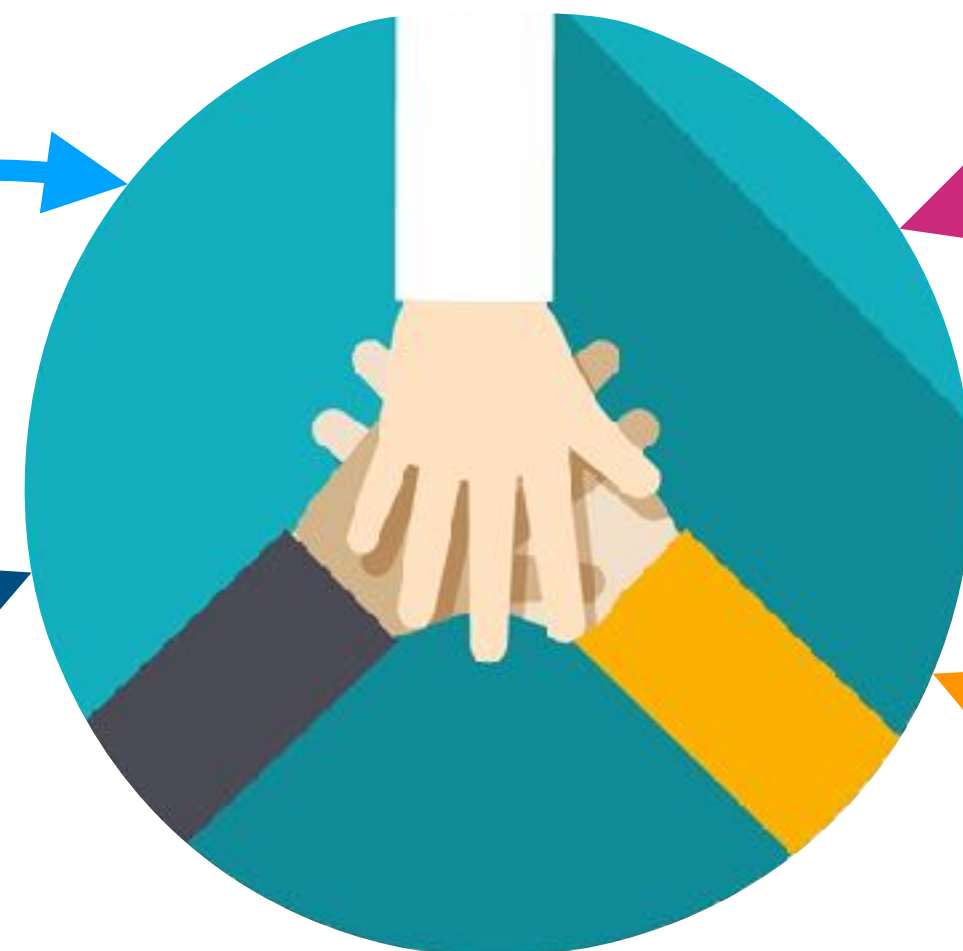

Le azioni del PSR si integrano con le azioni del PNRR e del REACT EU oltre altre risorse comunitarie 2021-27



strategia d'insieme coordinata nel programma
"ABRUZZO PROSSIMO"
attraverso le "Linee di indirizzo strategico per lo sviluppo sostenibile e l'integrazione
dei fondi 2021-2030"

PROGRAMMAZIONE STRATEGICA E INTEGRATA RISORSE DEL PSR 2022- 2024

Previsione Fondi di finanziamento, risorse comunali e degli utenti, Azioni dirette PSR 2022-2024

| Fondi diretti | Anno 2022 | Anno 2023 | Anno 2024 | Totali |
|--|-------------------|-------------------|------------------|---|
| FSR FONDO SOCIALE REGIONALE | 10.400.000 | 10.400.000 | 10.400.000 | |
| FNPS FONDO NAZIONALE POLITICHE SOCIALI | 9.609.549 | 9.609.549 | 9.609.549 | |
| FNNA FONDO NAZIONALE NON AUTOSUFFICIENZA | 13.596.710 | 13.596.710 | 13.596.710 | |
| F.I.S.S. FONDO INTEGRAZIONE SOCIO SANITARIA (compartecipazione) | 5.500.000 | 5.500.000 | 5.500.000 | |
| ADS/Comuni | 25.300.000 | 25.300.000 | 25.300.000 | |
| Utenti QUOTA FAMIGLIE | 819.000 | 819.000 | 819.000 | |
| Totali | 65.225.259 | 65.225.259 | 65.225.25 | 195.675.777 + (63.943.259 IMP.2021) =259.619.036 |

PROGRAMMAZIONE STRATEGICA E INTEGRATA RISORSE DEL PSR 2022- 2024

Previsione di parte dei fondi per Azioni indirette PSR 2022-2024

| Fondi indiretti | Anno 2022 | Anno 2023 | Anno 2024 |
|---|--------------------------------------|--------------------------------------|--------------------------------------|
| Fondo povertà (L. 208/2015) | 8.445.600 | 8.445.600 | 8.445.600 |
| Fondo solidarietà comunale (L. 178/2000) | 9.004.819 | 9.004.819 | 9.004.819 |
| Fondo "Interventi per la Vita Indipendente", istituito dall'art. 18 della L.R. 57/2012 | 600.000 | 600.000 | 600.000 |
| Sostegno malati oncologici (L. R. 42/2019) | 100.000 | 100.000 | 100.000 |
| Dopo di Noi (L. 112/2016). | 1.718.200 | 1.818.790 | 1.818.790 |
| Interventi regionali e nazionali per la famiglia e i minori (L. 296/2006, L.R. 95/95) | In fase di programmazione 400.000 | In fase di programmazione 400.000 | In fase di programmazione 400.000 |
| Povertà educativa PIPPI-Careleavers | 125.000 | 125.000 | 125.000 |
| Centri Antiviolenza e Case Rifugio (L.R.31/2006) e Fondo per le politiche ai diritti e alle pari opportunità (L. 119/2013) | 150.000 721.511 | 150.000 522.794 | 150.000 522.794 |
| TOTALE | 21.265.130 | 21.167.003 | 21.167.003 |

PNRR e REACT EU Abruzzo per l'inclusione occupazionale - sostegno alle imprese (misura M5C1 del PNRR) - la coesione sociale, il contrasto alle fragilità e l'inclusione sociale (Misure 5C1 e 5C2 del PNRR).

| Tipologia | TITOLO PROGETTO | RISORSE PREVENTIVATE (2021-2025) |
|-----------|--|----------------------------------|
| PNRR | Sostegno alle imprese attraverso un sistema permanente di incentivi per nuove assunzioni e/o il mantenimento dei livelli occupazionali | 5.000.000 |
| PNRR | Sostegno alla creazione di nuove imprese nei settori chiave del Green Deal | 5.000.000 |
| PNRR | Realizzazione di spazi per servizi sociali polifunzionali ed integrati per l'inclusione sociale, lo sviluppo dell'autonomia personale e delle capacità funzionali in ambito diurno, semiresidenziale e residenziale (Dopo di Noi, Case di Comunità, Case della Salute ed altri servizi di prossimità innovativi) | 30.000.000 |
| PNRR | Diritto allo studio universitario. Erogazione borse di studio triennio 2020-2021-2022. | 15.000.000 |
| PNRR | Reti territoriali per l'apprendimento permanente | 10.000.000 |
| PNRR | Nuovi percorsi IFP e apprendistato nell'ambito della DIGITAL & GREEN ECONOMY per lo sviluppo sostenibile | 15.000.000 |
| REACT EU | Interventi a sostegno della Famiglia | 1.000.000 |
| REACT EU | Interventi per l'Invecchiamento attivo | 4.000.000 |
| REACT EU | Sostegno alla spesa dei Comuni per la quota sociale prestazioni sociosanitarie residenziali (FISS, L.R. 37/2014) | 1.355.000 |
| REACT EU | Sostegno rette minori in residenzialità e per progetti Care leavers | 5.500.000 |
| REACT EU | Sostegno disabilità gravissima e non autosufficienza | 1.500.000 |
| | TOTALE | 93.355.000 |

Progetti del PNRR destinati all'Abruzzo per la coesione sociale, il contrasto alle fragilità e l'inclusione sociale (Misura M5C2 - Ministero del Lavoro) – 2022 -2026

| N. Progetti | TIPOLOGIA PROGETTO | RISORSE ASSEGNATE |
|----------------------|---|-------------------|
| 12 | 1.1.1 Sostegno alle capacità genitoriali e prevenzione della vulnerabilità delle famiglie e dei bambini | 2.538.000 |
| 3 | 1.1.2 Autonomia degli anziani non autosufficienti | 7.380.000 |
| 4 | 1.1.3 Rafforzamento dei servizi sociali domiciliari per garantire la dimissione anticipata assistita e prevenire l'ospedalizzazione | 1.320.000 |
| 4 | 1.1.4 Rafforzamento dei servizi sociali e prevenzione del fenomeno del burn out tra gli operatori | 840.000 |
| 15 | I 2 percorsi di autonomia persone con disabilità | 10.725.000 |
| 5 | I 3 povertà estrema. Housing first | 3.550.000 |
| 5 | I 3 povertà estrema. Centri servizi | 5.450.000 |
| Totale 48 | TOTALE | 31.803.000 |

PROGRAMMAZIONE STRATEGICA E INTEGRATA RISORSE DEL PSR 2022- 2024

TRA GLI INTERVENTI MAGGIORMENTE RILEVANTI Previsione dei fondi annuali per il caregiver familiare PSR 2022-2024

| | |
|--|----------------|
| IL SOSTEGNO DEL CAREGIVER FAMILIARE (DPCM 27/10/2020): | 1.632.720,43 € |
| LE AZIONI REGIONALI VALORIZZAZIONE DEL CAREGIVER (L.R. 43/2019): | 280.000,00 € |
| LE AZIONI PER SOSTEGNO CAREGIVER DI MINORI MALATTIE RARE: | 620.000,00 € |
| RIPROGRAMMAZIONE RISORSE FSC INTERVENTI A FAVORE CAREGIVER: | 5.000.000,00 € |

DOTAZIONE COMPLESSIVA DEL PIANO PSR 2022 2024 E' DI OLTRE 450 MILIONI DI € (472.986.729,00)

Comparazione tra spesa per interventi e servizi sociali
dei comuni singoli e associati periodo 2015-2018 con la
previsione spesa media periodo 2022-2024

| REGIONE | ANDAMENTO DELLA SPESA PRO-CAPITE 2015 -2018 (€) da rendiconti piani sociali distrettuali | | | | PREVISIONE SPESA PRO-CAPITE 2022-2024 |
|---------|---|---------|--------|---------|--|
| | 2015 | 2016 | 2017 | 2018 | MEDIA PERIODO 2022-2024 |
| ABRUZZO | 65,80 € | 67,16 € | 72,41€ | 73,22 € | 92,81 € |